



生産性と業務効率の向上を実現する

KENSPER

建設業会計システム



生産性と業務効率の向上を実現する 建設業のための ERPソリューション



「建設業会計」という特有の会計処理には、
建設業に特化したソリューションが必要です。

様々な工事情報を一元管理し、工事ごとの精密な原価管理を行いつつ、
財務仕訳を自動化するなど、みなさまの業務のDX化を
実現するソリューション

『KENSUPER 建設業会計システム』をご提案いたします。

「工事情報」「財務会計」「原価管理」が オールインワン！



01. 充実のサポート体制

パッケージソフトの開発から、販売・導入・サポートまで
ワンストップでのソリューションを提供いたします。

02. 実情業務に沿ったカスタマイズが可能

お客様の要望に応じたオプション機能やカスタマイズ機能
をご提案・ご提供いたします。

03. お客様のニーズに合わせて進化する パッケージシステム

システム導入後もお客様のニーズに応じて、継続的に機能の
追加などバージョンアップをすることができます。



● 工事情報の共有化

各個人や部署ごとに管理されている契約金額、発注者、工期、図面などといった各種
工事情報を一元管理し、情報の共有化を図ることができます。

● 豊富な機能を標準搭載する財務会計

建設業会計に特化した機能を備え、支払管理機能、インターネットバンキング用
振込データ作成機能、でんさい・支払手形管理機能も標準搭載しています。

● 効率性向上をもたらす原価管理

原価情報を入力することで原価管理に加え、財務会計にも反映されます。JV工事
においては、精算書や内訳書が自動生成されます。「何度も同じデータを入力」する
という労力を削減することが可能です。

伝票入力

様々な入力情報に応じた最適な画面設計により、日々の伝票入力業務を軽減

Point!

- 原価入力は、お客様の運用に合わせて3パターンをご用意しています。
- 原価入力や支払入力が入力されたデータから、仕訳伝票が自動作成されます。

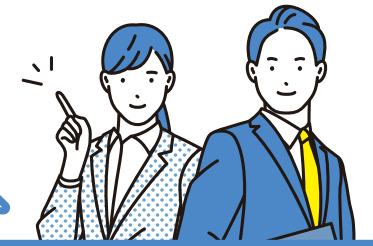

仕訳入力

科目	借方	貸方	金額	科目	借方	貸方	金額
1410 完成支出金	0001001 材料費	06 09 1	300,000	3030 工事未払	0000003 建設シフト	0000001 000 建設費	300,000
1410 完成支出金	1001009 生コン	06 09 1	100,000	3030 工事未払	0000003 建設シフト	0000001 000 建設費	100,000
1410 完成支出金	0001001 材料費	06 09 1	200,000	3030 工事未払	0000002 山口建設	0000001 000 建設費	200,000
1410 完成支出金	1001009 生コン	06 09 1	20,000	3030 工事未払	0000003 建設シフト	0000001 000 建設費	20,000
1410 完成支出金	0001001 材料費	06 09 1	300,000	3030 工事未払	0000003 建設シフト	0000001 000 建設費	300,000
1410 完成支出金	1001009 生コン	06 09 1	30,000	3030 工事未払	0000003 建設シフト	0000001 000 建設費	30,000

原価・支払仕訳以外に関する入力を行います。各原価入力や支払入力でのデータについても仕訳伝票として自動で起票されます。

原価入力

■ 工事別入力

工事を固定して請求情報を入力します。専用請求書を利用した業務に最適です。

■ 業者別入力

業者を固定して複数の工事の請求情報を入力します。公共料金などの業者書式の請求書入力に最適です。

支払予定入力

業者別に当月請求額(原価入力情報)に応じた支払予定を入力します。業者別に設定された支払条件で支払額を自動計算します。

支払入力

支払予定情報を基に支払を確定させます。確定後の情報はFBデータや支払手形情報に利用されます。

■ 複合原価入力

複数の部門・工事にまたがる原価を計上する場合などに使用します。一般的な仕訳入力書式の請求入力です。

システム機能構成

■工事情報管理

工事登録
前払金入力
工事請負契約書
受注工事一覧表問合せ
官民別発注工事一覧表問合せ
工事経歴書
労災保険明細表
工事請求書入力
入金消込入力
入金修正入力
請求一覧表問合せ

■財務会計

仕訳入力
仕訳伝票発行
仕訳伝票チェックリスト
仕訳日計表
合計残高試算表(貸借対照表)
合計残高試算表(損益計算書)
工事台帳印刷(財務)
工事台帳問合せ(財務)
工事別予算実績表印刷(財務)
工事別予算実績表問合せ(財務)
工事利益計算書(財務)
工事別原価科目一覧表(財務)
補助残高表問合せ
総勘定元帳問合せ
総勘定元帳印刷
消費税科目別課税区分別明細表
消費税科目別課税区分別集計表
決算帳票 貸借対照表
決算帳票 損益計算書
決算帳票 完成工事原価報告書
決算帳票 未成工事支出金明細書
決算帳票 兼業原価報告書
決算帳票 販売費及び一般管理費
過年度対比表 貸借対照表
過年度対比表 損益計算書
完成振替処理
未成振替処理

■支払管理

支払管理日付セット
工事別未払一覧表問合せ
支払予定入力
支払一覧表
支払通知書
支払伝票入力
支払伝票チェックリスト
安全協力会費入力
安全協力会費領収証
業者台帳
業者台帳問合せ
業者別取引実績表

■銀行振込管理

振込データ作成
振込ファイル作成
振込一覧表
振込依頼書
振込データ問合せ

■手形/でんさい管理

支払手形一括入力
支払手形一括保守
支払手形保守
支払手形発行
支払手形一覧表(業者別)
支払手形一覧表(決済日別)
支払手形決済月別集計表
でんさいデータ作成

■原価管理

工事原価入力
各チェックリスト
実行予算入力
工事台帳問合せ
工事台帳印刷
工事別予算実績表問合せ
工事別予算実績表印刷
工種別予算実績表問合せ
工種別予算実績表印刷
細目別予算実績表印刷

■注文書管理

注文書入力
注文出来高問合せ

■資機材管理

資機材台帳
資機材台帳問合せ
資機材一覧表問合せ

■共通費管理

現場共通費配賦処理
現場共通費配賦リスト

■JV管理

JV管理日付セット
JV支払予定入力
JV支払一覧表
JV出資金請求書
JV出資金内訳書
JV工事原価集計表
JV消費税集計表
JV決算報告書入力
JV出資金計算
JV自社持分仕訳
JV出資金保守
JV原価保守

■労務管理

労務管理日付セット
工事別作業日報入力
個人作業別日報入力
作業日報チェックリスト
労賃計算
労務データ作成
給与データ取込
明細書発行(A4)
明細書発行(B4)
工事別賃金集計表
建退共一覧表

お問い合わせは
こちらまで

☎ 釧路 0154-61-5111

☎ 札幌 011-817-3580

【本社】〒084-0905 釧路市鳥取南5丁目12番5号

【札幌支店】〒003-0805 札幌市白石区菊水5条1丁目8番21号

【帯広支店】〒080-0017 帯広市西7条南16丁目12番

【東京オフィス】〒100-0005 東京都千代田区丸の内2丁目5番2号 三菱ビル9F 954区

株式会社 **ポータス**
PORTUS CORPORATION

ポータス



<https://www.portusinc.co.jp>

